

Tråde kobbernettilslutning nr. 769 af 07/06/2018 er den, som flytter bortfader, transformer eller andet og er kendetegnet ved et rødt mærke for spålbinding, pågældende af at betale udgifterne ved dens genopretning, og kan indrømmes både, jf. § 48.

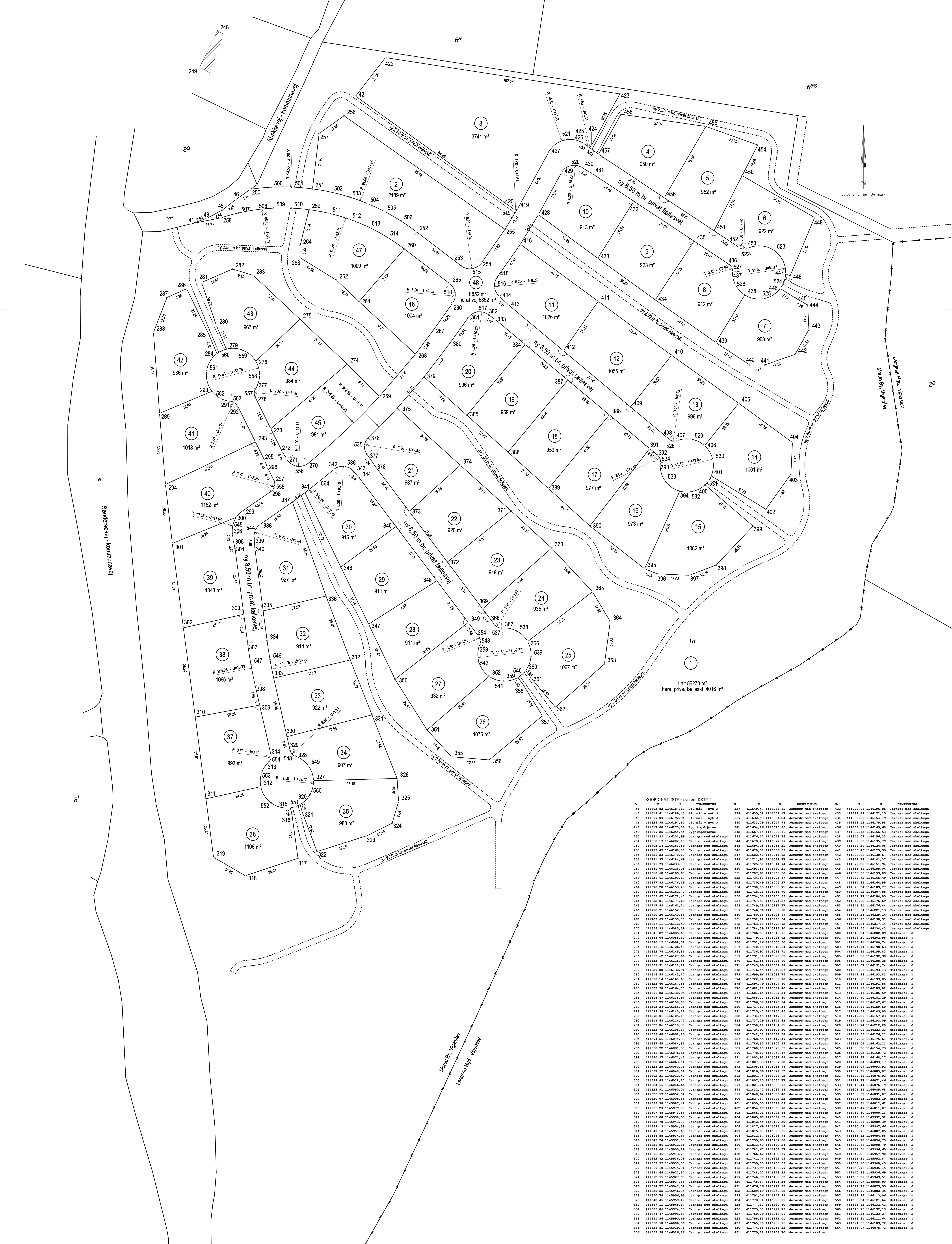

Table with columns: Nr, E, N, Bemærkning. It lists coordinate points and associated notes for the map's boundary.

Project information including 'Br', 'Ejerval: Morud By, Vigerlev', 'Kommune: Nordfyns Kommune', 'Opmålt i: april 2020', 'Målestok: 1: 500', and 'Landsinspektør: Casper Sørensen'. Includes logos for 'GEO PARTNER' and 'Landsinspektør'.

Signaturforklaring: - - - - - : Blåstik, der ikke bortfader. Håll eller koordinater, der kun er brug ved indtegningen på matricalkortet, er angivet med klamme. Håll eller koordinater, der er overført fra en sag, der tidligere er indsendt til Geodatastyrelsen, er mærket med GL.