

Justitsministeriets genpartspapir. Til skæder
stadestolbræve, kvitteringer til udslettelse og andre
påtegninger m. m. (vedr. fast ejendom).

Mtr. nr., ejerlav, sogn:
(i København kvarter)
eller (i de sønderjydske lands-
dele) bd. og bl. i tingbogen,
art. nr., ejerlav, sogn.

*27g mfl.
Peter Munk*

Gade og hus nr.:

Stempel: *12* kr. 00 øre

Akt: Skab *K nr. 258*
(udfyldes af dommerkontoret)

Købers } bopæl:
Kreditors }

Anmelder:

JARLY
LANDINSPEKTØR
NYKØBING MORS
TEL. (077) 2 05 75 - Giro 801 01

03483 * 23. AUG. 65

DEKLARATION

Undertegnede Johannes Munk som ejer af ejendommen, matr. nr. 27^g og 27^k Øster Assels By og Sogn, undertegnede Johannes Jepsen som ejer af ejendommen, matr. nr. 27^e og 27^a smst. og undertegnede P. C. Poulsen som ejer af ejendommen, matr. nr. 27^f og 27^h smst. deklarerer herved for os og fremtidige ejere af vore nævnte ejendomme, at vi gensidig har fri og uhindret færdsel af enhver art over det på vedhæftede af landinspektør B. Jarly af juni 1965 udfærdigede rids med skravering fremhævede areal.

Fremtidig vedligeholdelse af det omtalte færdselsareal påhviler den til enhver tid værende ejer af matr. nr. 27^f og 27^h sålænge der på matr. nr. 27^f og 27^h findes garage der benyttes som sådan.

Nærværende kan tinglyses som servitutstiftende på vore nævnte ejendomme, matr. nr. 27^g, 27^k, 27^e, 27^a, 27^f og 27^h Øster Assels By og Sogn.

Påtaleberettiget er de til enhver tid værende ejere af nævnte matr. nre.

Øster Assels, den *20 - 8 - 1965*

som ejer af matr. nr. 27^g og 27^k *Johannes Munk*

som ejer af matr. nr. 27^f og 27^h *P. C. Poulsen*

som ejer af matr. nr. 27^a og 27^e *Johannes Jepsen*

Bestillings-
formular

D

Y. J. H. A. L.
København

Indført i dagbogen for retten i Nykøbing Mors d. 23. AUG. 1965

Lyst *Genpart af kød medfælg*

P. (B) ^{Ullmann} ^{spark}

(L.S.)

C.O.

B.N.

Genpartens rigtighed bekræftes.
Dommeren i Nykøbing M.d.

23. AUG. 1965.

h

1708

Y-1 (Høj)

Bevillingsskema

At denne kort-genpart er nøjagtig genpart af det originale kort vedrørende ejendommen(e)

mtr. nr. 27^a, 27^b, 27f, 27g og 27k Øster Assels By 8092

attesteres herved. Nye Mors d. 11. juni 1965

Navn: *Prætor*

Justitsministeriets genpartskortseried. Til kort.

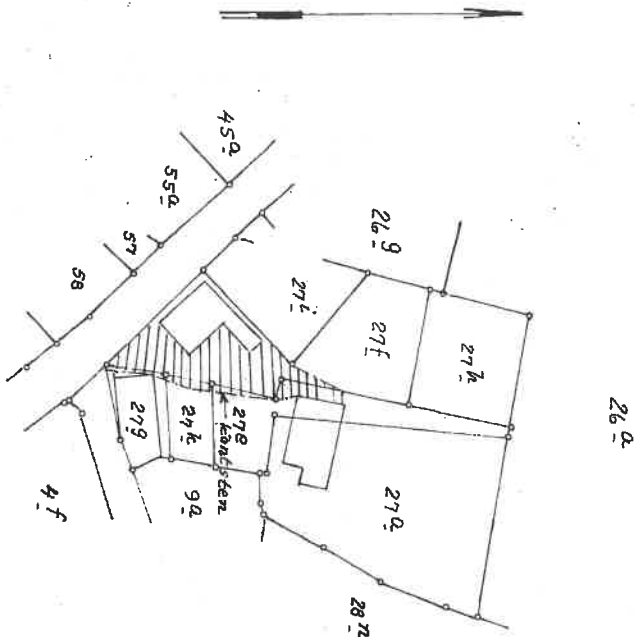

Kort i 1:800 over matr. nr. 27^a, 27^b, 27f, 27g og 27k
 Øster Assels By og 8092.
 Udfærdiget i juni 1965 i anledning af
 tinglysning af færdselsret på det skraverede
 areal.

Prætor
 Landinspektør

Matr. nr. 23e Ø. Assels by, Stempel kr. 400,00

Akt: Skab nr. *K-258*
(udfyldes af dommerkontoret)

Ø. Assels

08.NOV1984*008529

Købers/Kreditors bopæl

08.MAJ1984*003298

Gade og hus nr.

Anmelder:

ADVOKATERNE
P. E. POULSEN - HANS HOLCH
P. BRØNDBERG
STOREGADE 9 - 7700 THISTED
TELEFON (07) 92 28 88

Tillæg

**til deklaration om gensidig færdselsret lyst 23/8 1965 på
matr. nr. 23e Ø. Assels by, Ø. Assels m.fl.**

I anledning af, at Benny Poulsen har overtaget den af P.C. Poulsen og Benny Poulsen hidtil i fællesskab drevne vognmandsforretning er det aftalt, at nærværende deklaration tillige skal gælde til fordel for Benny Poulsen, Mølkevejen 18 7990 Ø. Assels, hvorfor Benny Poulsen tillige er påtaleberettiget.

Der henvises til vedhæftede tinglysningsriids, udarbejdet af landinspektør Svend Bak den 12/1 1984.

Iøvrigt ratihaberes deklarationen i alle dens ord og punkter.

Ø. Assels, den 27. april 1984

Mary Jeppesen

Indført i dagbogen for retten
i Nykøbing Mors, den

~~08.MAJ1984*003298~~

Afvist fra dagbogen
på anmelderens begæring.

Knud S. Lund / E.J./M.M./
(L. S.) / E.-M.-E.

Genpartens rigtighed bekræftes
Dommeren i Nykøbing M.

Knud S. Lund.

[Signature] Oveanstående på-

tegning tiltrædes med den ændring, at deklaration om gensidig færdsejerret, lyst 23/8 1965, er lyst på matr. nr. 27g Ø. Assels og ikke som anført matr. nr. 23g, hvorfor deklarationen begæres tinglyst på matr. nr. 27g Ø. Assels by, Ø. Assels.

Iøvrigt ratihaberes deklarationen i alle dens ord og punkter.

Ø: Assels, den 5. nov: 1984

Mary Jeppesen

Indført i dagbogen for retten
i Nykøbing Mors, den

08.NOV 1984 *008529

INSE *Alene på som begrund
på 228 e.*

Knud S. Lund / E. J. / M. M. /
(L. S.)

~~E. M. E.~~

Genpartens rigtighed bekræftes
Dommeren i Nykøbing M.

Knud S. Lund.