

Ifølge lovbekendtgørelse nr. 6 af 7. jan. 1977 er den, som flytter, borttager eller odelægger et kendetligt skelmærke eller et varigt mærke for opmåling, pligtig at betale udgifterne ved dets genanbringelse.

Godkendt af Matrikeldirektoratet

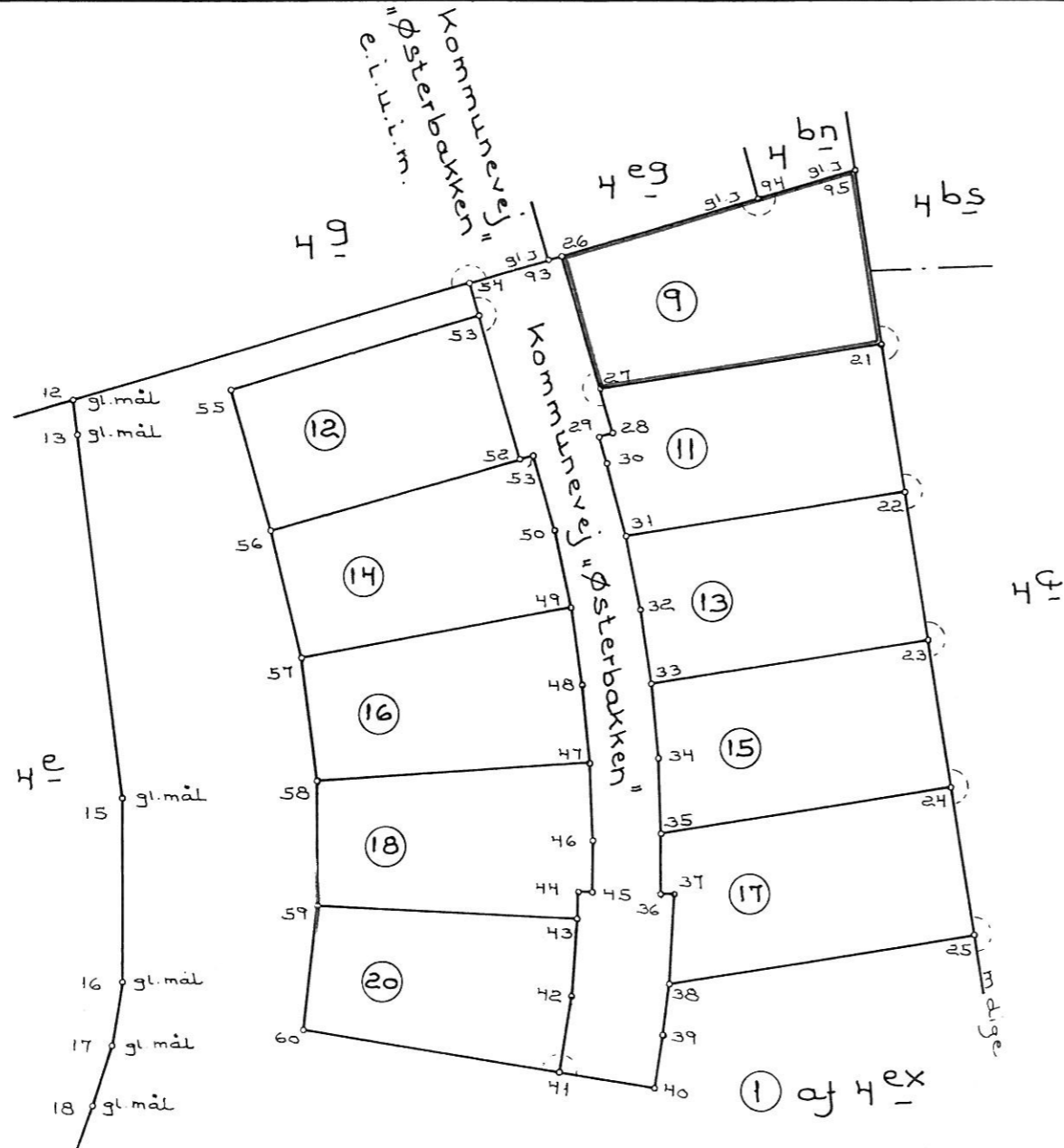

LANDINSPEKTØR
SVEND BAK
NYGADE 4
7900 NYKØBING MORS
TLF. 07 720100

KATALOGUDSKRIFT

KATALOG: 81/87U PLANSYSTEM: LOKALT SYSTEM

ALLE PUNKTER					
PUNKTNR.	Y	X	PUNKTNR.	Y	X
12	20.56	-185.12	13	25.63	-184.88
15	79.29	-182.43	16	106.29	-184.58
17	115.45	-195.76	18	124.02	-190.16
21	21.38	-66.23	22	43.31	-64.48
23	65.24	-62.72	24	87.17	-60.97
25	109.10	-59.22	26	4.78	-112.22
27	24.73	-108.16	28	31.40	-106.80
29	31.80	-108.76	30	35.75	-107.96
31	46.63	-106.02	32	57.55	-104.67
33	68.53	-103.91	34	79.55	-103.75
35	90.62	-104.17	36	99.49	-104.95
37	99.71	-102.96	38	112.74	-104.81
39	120.15	-106.24	40	127.95	-108.05
41	124.51	-121.63	42	113.39	-119.16
43	102.15	-117.35	44	98.18	-116.88
45	98.40	-114.89	46	90.96	-114.22
47	79.47	-113.74	48	67.97	-113.95
49	56.49	-114.83	50	45.10	-116.39
51	33.79	-118.56	52	34.19	-120.52
53	12.63	-124.91	54	7.73	-125.90
55	20.68	-162.05	56	41.76	-157.76
57	60.74	-154.61	58	79.00	-153.74
59	97.24	-155.03	60	115.19	-158.47
93	5.19	-114.17	94	-1.45	-82.89
95	-4.54	-68.30	7413035	366.39	-186.93
7413036	394.59	25.69	7413057	81.32	-246.62

Ejerlav: Vils By, Vejerlev

Kommune: Morsø

Opmålt i: Sept. 1987

Målforhold: 1:1000

Lsp. j. nr.: 81/87

Svend Bak
Landinspektør

F. s. v. angår beliggenheden af fikspunkterne
-035, -036 og -057, henvises til hovedkort
og parcelkort.

Signaturforklaring:	
B ○ : Betonskelpæl	B/D ○ : Betonskelpæl sikret med underjordisk drænrør
J ○ : Jernrør med skeltegn	B/J ○ : Betonskelpæl sikret med underjordisk jernrør
P ○ : Plade eller bolt med skeltegn	J/D ○ : Jernrør sikret med underjordisk drænrør
T ○ : Træpæl med skeltegn	J/J ○ : Jernrør sikret med underjordisk jernrør
	- - - - : Blindt skel, der ikke bortfalder

Andre signaturer:
Se DS 104 og 198

Mål eller koordinater, der kun er til brug ved indlægnngen på matrikelkortet, er angivet med klamme.
Mål eller koordinater, der er overført fra en sag, der tidligere er indsendt til matrikeldirektoratet, er mærket med Gl.

Samtlige nye skelpunkter er,
hvor intet andet er anført,
afmærket med jernrør med
skeltegn.